

# German DX Foundation

Mitgliederversammlung  
Friedrichshafen 2026



# Konstituierung und Protokoll





# KONSTITUIERUNG UND PROTOKOLL

---

- Wahl eines Protokollführers
- Wahl eines Sitzungsleiters
- Genehmigung der Tagesordnung

# GDXF Mitgliederversammlung 2026

---



## Tagesordnung

1. Begrüßung der Mitglieder
2. Konstituierung und Protokoll
  - a) Wahl eines Protokollführers
  - b) Wahl eines Sitzungsleiters
  - c) Genehmigung der Tagesordnung
3. Berichte des Vorstandes
  - a) Bericht des Präsidenten
  - b) Bericht des Sekretärs
  - c) Bericht des Mitgliederbeauftragten
  - d) Bericht des Schatzmeisters
  - e) Bericht der Beisitzer
4. Kassenprüfung, Entlastung
  - a) Bericht der Kassenprüfer
  - b) Entlastung des Vorstands
5. Neuwahl der Kassenprüfer
6. Anträge der Mitglieder
7. Festsetzung des Jahresbeitrags 2027
8. Verschiedenes, Schlusswort

# Berichte des Vorstands





# DIE VORSTANDSCHAFT

---

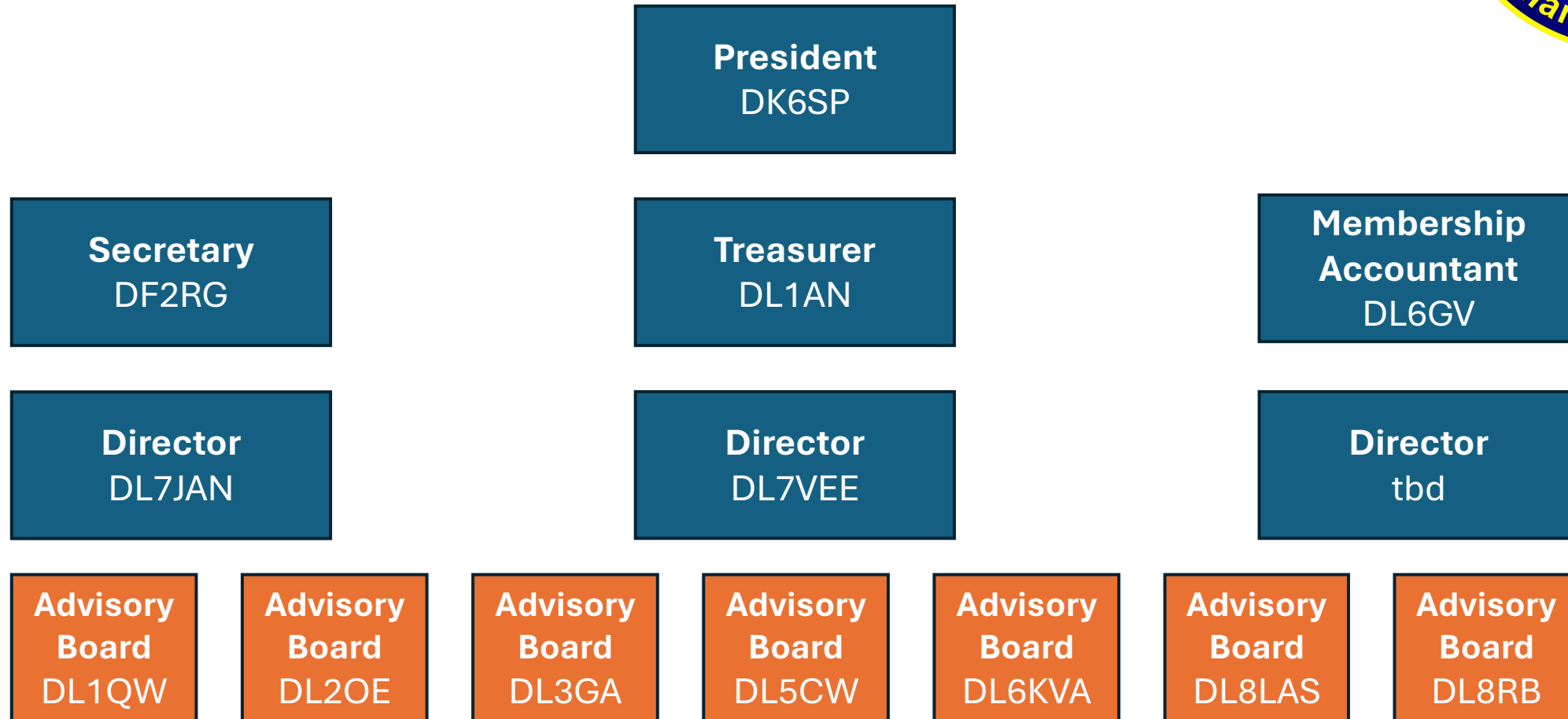

# Bericht des Präsidenten



# BERICHT DES PRÄSIDENTEN

---



- **Aufgaben im Vorstand**

- Leitung der Vorstandssitzungen
- Zuarbeit zum GDXF-Newsletter
- Planung HamRadio Messestand 2026
- Grafikdesign Messestand
- Repräsentation der GDXF
- Kontaktpflege
- Verwaltung „30 Jahre GDXF“-Diplom
- Verwaltung DQ30GDXF mit Sonder-DOK „30GDXF“



# Bericht des Sekretärs





# BERICHT DES SEKRETÄRS

---

## Aufgaben:

- 80% für GDXF QSL-Service
- 20% administrative Tätigkeiten, z.B. Emails
- Verwaltung GDXF-Reflektor bei groups.io und Club League bei ClubLog

## QSL-Service:

- Alle Statistiken in den jeweiligen Newslettern
- Import von QSL-Paketen der QSL-Manager nun vereinfacht möglich



# BERICHT DES SEKRETÄRS

---

## QSL-Service:

- HINWEIS:
  - NILs vorab mit QSL-Manager abklären
  - Bitte QSL-Karten **NICHT** doppelt bei der GDXF und dem QSL-Manager bestellen
  - QSO-Daten können bis Eingabeschluss abgeändert werden
  - Bitte um Geduld bei Einzahlungen ins QSL-Konto – händische Einbuchung des Kassiers
- Eintrag in die GDXF-Mailingliste für aktuelle Infos

# Bericht des Mitglieder- beauftragten





# BERICHT DES MITGLIEDERBEAUFTRAGTEN

---

- Mitglieder gesamt: 700
- Neuzugänge 2025: 19
- Neuzugänge 2026: 19
  
- Austritte 2025: 17
- davon SK (2025): 9
- Geplante Austritte 2026: 1
  
- Altersdurchschnitt: 65 Jahre



# BERICHT DES MITGLIEDERBEAUFTRAGTEN

---

## Silent Keys<sup>1</sup>:

- DK6IP      Klaus
- DL1JKK    Karl
- DL7UGO    Lutz
- DM5TI     Hartmut

<sup>1</sup>Stand zum 19.06.2025, seit MGV 2025



# BERICHT DES MITGLIEDERBEAUFTRAGTEN

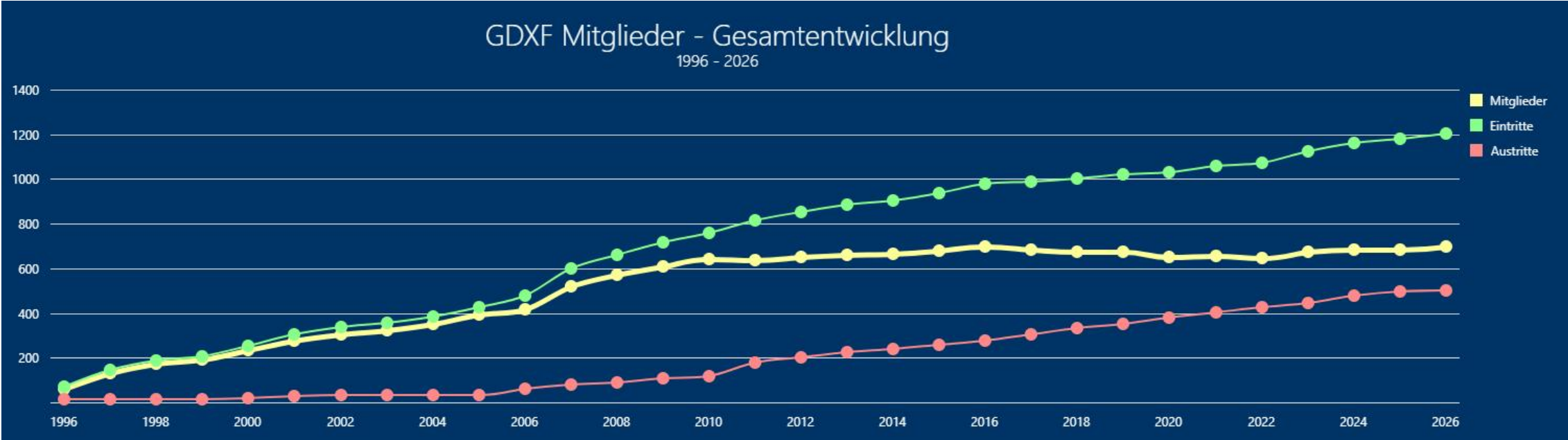

Quelle: GDXF Webapp (by DL6DH)



# BERICHT DES MITGLIEDERBEAUFTRAGTEN

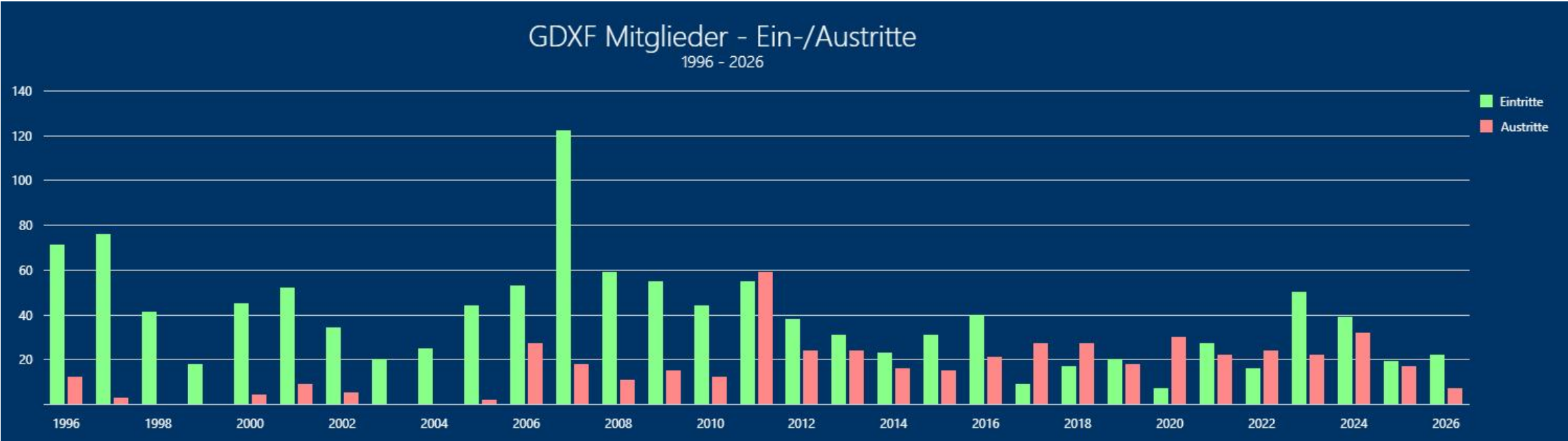

Quelle: GDXF Webapp (by DL6DH)



# BERICHT DES MITGLIEDERBEAUFTRAGTEN

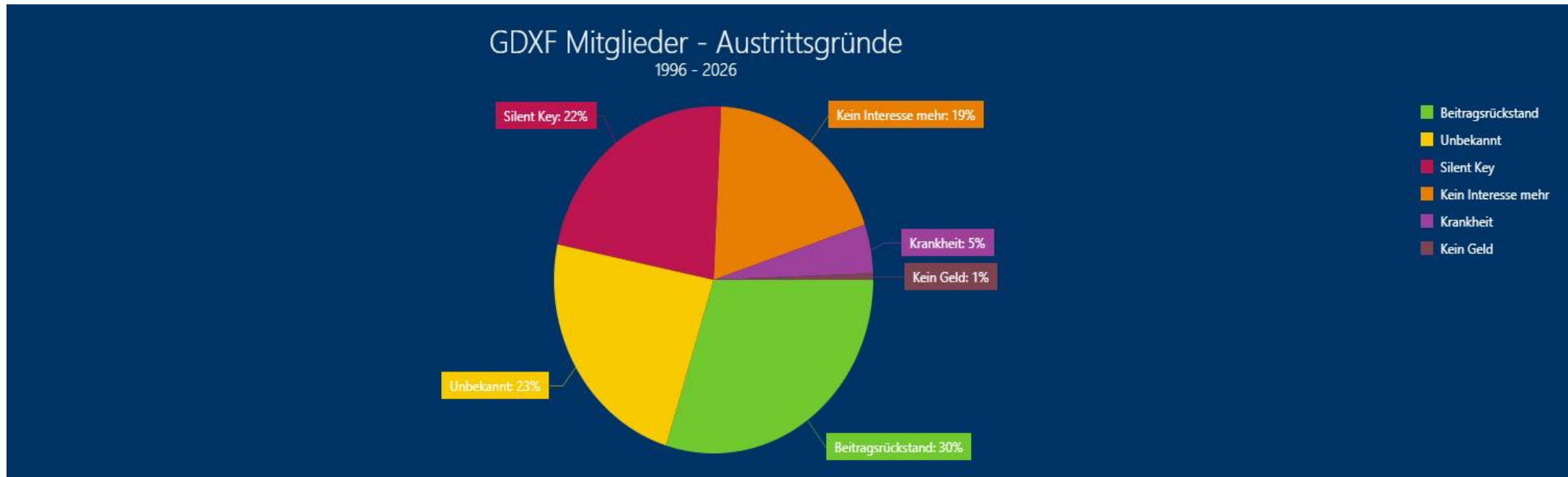

Quelle: GDXF Webapp (by DL6DH)

# Bericht des Schatzmeisters





# BERICHT DES SCHATZMEISTERS

## Kassenbericht 2025 der GDXF

Zahlenwerk (Stand 31.12.2025)

Einnahmen		Ausgaben	
Mitgliedsbeiträge	18.872,00 €	DX-Unterstützungen	11.981,13 €
Spenden	3.281,11 €	Verwaltungskosten *	140,12 €
Verkauf (Devotionalien)	180,00 €	Öffentlichkeitsarbeit **	2.185,64 €
QSL-Service ***	190,00 €	Einkauf (Devotionalien)	0,00 €
Zinsen	0,00 €	QSL-Service ***	190,00 €
		* Versandkosten, Kontoführung	
		** Homepage, Kassel, Ham Radio, Trophy	
		*** Fehlüberweisungen	
<b>Summe Einnahmen</b>	<b>22.523,11 €</b>	<b>Summe Ausgaben</b>	<b>14.496,89 €</b>
<b>Ergebnis 2025</b>		<b>+ 8.026,22 €</b>	
<u>nachrichtlich:</u>			
Kassenbestand zum 31.12.2024		56.020,29 €	
Kassenbestand zum 31.12.2025		64.046,51 €	



# BERICHT DES SCHATZMEISTERS

---

## Geförderte DXpeditionen:

AU2V	Sacrifice Rock	3G1P	Ilotes Parajos
ZS8W	Marion Island	3B9SP	Rodrigues Island
3Y0K	Bouvet	ZL7/LZ1GC	Chatham Islands
V6D	Micronesia	3C0W	Annobon
TX5U	Tuamotu Archipelago	3C3W	Equatorial Guinea
FP5KE	St. Pierre & Miquelon	AU2H	Hope Island
C93RRC	Chiloane Island	AU7RS	Laskshadwep Island
3C2MD	Equatorial Guinea	TX9W	Marquesas Islands



# BERICHT DES SCHATZMEISTERS

## Kassenbericht 2025 der GDXF QSL-Konto

Zahlenwerk (Stand 31.12.2025)

Einnahmen		Ausgaben	
QSL-Service	2.971,53 €	QSL-Porto	2.182,25 €
Beiträge *	123,78 €	Beiträge*	123,78 €
Spenden	0,00 €	Spenden **	2.692,14 €
		Verwaltungskosten ***	111,55 €
* Fehlüberweisungen		** Guthabenüberschüsse 1996 - 2024	
		*** Kontoführung, Umschläge, Etiketten	
<b>Summe Einnahmen</b>	<b>3.095,31 €</b>	<b>Summe Ausgaben</b>	<b>5.109,72 €</b>
<b>Ergebnis 2025</b>		<b>- 2.014,41 €</b>	
<u>nachrichtlich:</u>			
Kassenbestand zum 31.12.2024		10.145,40 €	
Kassenbestand zum 31.12.2025		8.130,99 €	



# BERICHT DES SCHATZMEISTERS

---

## QSL-Service für folgende DXpeditionen:

E6AQ	Niue	VU4AX	Andaman Islands
VP8G	Falkland Island	TX9A	Austral Islands
XT2MD	Burkina Faso	ZS8W	Marion Island
3D2Y	Rotuma Island	TX5U	Tuamotu Archipelago
A35GC	Tonga	3B9SP	Rodrigues Island
E51SGC	Rarotonga, Cook Isl.	3C3W	Equatorial Guinea
AU2V	Sacrifice Rock	C93RRC	Chiloane Island
VK9XU	Christmas Island	3G1P	Illotes Pajaros
TX7N	Marquesas Islands	AT2AH	Hope Island
9L5A	Sierra Leone	V6D	Micronesia
V73WW	Marshall Islands		

# Bericht der Beisitzer





# BERICHT: DL7VEE

---

- Zuständigkeiten
  - DXCC- und Unterstützungskriterien
  - Teilnahme an den turnusmäßigen Vorstandssitzungen
  - Erstellung Fotobuch zum 30-jährigen Jubiläum



# BERICHT: DL7VEE

---

- **Förderrichtlinien**

- Förderung von DXpeditionen ab Platz 125 in CW, SSB oder Digital von insgesamt 340 der aktuellen DXCC-Liste der ARRL.
- Es gilt die jährlich aktualisierte Most-Wanted-DXCC-Liste von DARC und GDXF. Für eine aussagefähige Auswertung bitte ich hierfür um hohe Beteiligung unserer Mitglieder.
- (Die Rubrik Westeuropa bei den MW-Listen von Club Log umfasst die Zone 14, neben DL auch CT, EA, F, G, LA, SM usw; ist also nicht authentisch für die DL-Sicht).
- Die Unterstützung von DXPs im Ranking 100 bis 125 ist dabei auch für Mitglieder mit normaler oder kleiner Stationsausrüstung attraktiv, insbesondere mit dem QSL-Service.
- Expeditionen unter den ersten 25 Plätzen der MW-Liste werden besonders gefördert.
- Transparente Offenlegung der Unterstützungen und Ergebnisse unterstützter DXPs im Newsletter mit QSL.



## BERICHT: DL7JAN

---

- Aufbereitung der Förderanträge zur Abstimmung im Advisory Board (AB)
- Kommunikation mit den jeweiligen DXPeditionen zur Förderhöhe



# BERICHT DES IOTA VERANTWORTLICHEN

---

- Dank an DL5YWM für geleistete Arbeit
- Berufung eines neuen IOTA Verantwortlichen durch GDXF Vorstand nach der Messe
- Interessenten gerne am GDXF Stand melden

# Kassenprüfung und Entlastung

*Gregor – DF2IC*



# Neuwahl der Kassenprüfer



# NEUWAHL DER KASSENPRÜFER

---



- Vorschlag des Vorstands
  - Anne – DK8UI
  - Gregor – DF2IC

**Anträge**



# ANTRÄGE

---



- Keine
- Info: Entlastung des Vorstands in ordnungsgemäß eingeladenener online Sitzung bis 31.07.2026 – Link wird an alle Mitglieder verteilt

**Festsetzung des  
Jahresbeitrags  
2027**





# FESTSETZUNG DES JAHRESBEITRAGS 2027

---

- **Vorschlag des Vorstands**
  - Beibehalt des jährlichen Mitgliedsbeitrags von 30€ / Jahr
  - Auszubildende und Studenten bis Abschluss der Ausbildung bzw. Sonderfälle mit vergünstigtem Beitrag von 15€ / Jahr
  - Familienmitgliedschaft
    - Erstes Mitglied: 30€ / Jahr
    - Familienmitglieder: 15€ / Jahr p. P.

**Verschiedenes**





# „30 Jahre GDXF“ Jubiläumsdiplom

## Jubiläumsdiplom 30 Jahre GDXF

**Herausgeber:** GDXF - German DX Foundation

### Regeln:

Jedes QSO auf jedem Band 160m bis 6m (einschließlich 60m) in jeder Hauptbetriebsart CW, Phone oder Digital mit einem GDXF-Mitglied zählt 10 Punkte und die QSOs mit den Stationen DQ30GDXF und DF0GDX zählen je 20 Punkte.

Ein QSO mit DQ30GDXF oder DF0GDX ist dabei obligatorisch.

### Beispiel:

Jedes GDXF-Mitglied kann bis zu dreimal auf jedem Band gewertet werden, je einmal in CW, Phone und Digital. Dies auf den elf Bändern 160m, 80m, 60m, 40m, 30m, 20m, 17m, 15m, 12m, 10m und 6m.

Da kein Phone auf 30 m erlaubt ist, sind mit jeder GDXF-Station somit bis zu 32 QSOs möglich.

Jedes dieser QSO mit einem GDXF-Mitglied zählt dabei 10 Punkte.

Verbindungen mit den beiden Joker-Stationen DQ30GDXF und DF0GDX nach diesen Regeln zählen mit je 20 Punkten doppelt.

### Bitte beachten:

Das eigene Rufzeichen des Operators der beiden Sonderstationen kann bei den QSOs mit diesen nicht zusätzlich zur Wertung gebracht werden.

Es sollte von den DF0GDX- und DL30GDXF-Betreibern auch vermieden werden, eigene Rufzeichen zusätzlich anzugeben.

### Diplom-Stufen:

BASIC	100 Punkte
CLASSIC	500 Punkte
TROPHY	1.000 Punkte

**Temporäres Diplom:** beantragbar von 2026-07-01 bis 2026-09-30





# 30 Jahre GDXF Diplom

- Einladung zur Teilnahme via E-Mail und Webseite



**Vielen Dank an  
alle Mitwirkenden!**

